ΠΟΛΕΟΔΟΜΙΚΟΣ ΚΑΝΟΝΙΣΜΟΣ - ΚΑΝΟΝΙΣΤΙΚΟΣ ΟΡΟΣ ΔΟΜΗΣΗΣ (ΣΥΝΟΠΤΙΚΑ ΣΤΟΙΧΕΙΑ)

ΤΟΜΕΑΣ ΟΡΩΝ ΔΟΜΗΣΗΣ	ΑΡΤΙΟΤΗΤΑ (ΡΡΟΣΔΟΤΟ μ / ΕΜΒΑΔΟΝ τ.μ.)	ΣΥΝΤΕΛΕΣΤΗΣ ΔΟΜΗΣΗΣ (Σ.Δ.)	ΣΥΝΤΕΛΕΣΤΗΣ ΟΓΚΟΥ (Σ.Ο.)	ΜΕΓΙΣΤΗ ΕΠΙΤΡΕΠΟΜΕΝΗ ΚΑΛΥΨΗ ΓΙΑ ΚΤΙΡΙΑ ΜΕ ΥΨΟΣ ΚΑΤΑ Ν.Ο.Κ.	ΓΙΑ ΚΤΙΡΙΑ ΜΕ ΥΨΟΣ ΚΑΤΑ ΠΑΡΕΚΚΛΙΣΗ	ΓΙΑ ΚΤΙΡΙΑ ΜΕ ΑΡΙΘΜΟ ΟΡΟΦΩΝ "ΕΝΤΟΡΝΟΥ ΚΕΝΤΡΟΥ"	ΜΕΓΙΣΤΟ ΕΠΙΤΡΕΠΟΜΕΝΟ ΥΨΟΣ (από την τελική διαμορφωμένη στάθμη του εδάφους)
I	20.000 / 2.000,00	0,20	ΚΑΤΑ Ν.Ο.Κ.	0,40			ΚΑΤΑ Ν.Ο.Κ.
II	20.000 / 2.000,00	0,28		0,40			ΚΑΤΑ Ν.Ο.Κ.
III	20.000 / 2.000,00	1,00		0,40			ΚΑΤΑ Ν.Ο.Κ.
IV	20.000 / 2.000,00	1,10		0,40			ΚΑΤΑ Ν.Ο.Κ.
V	20.000 / 2.000,00	1,51		0,40			ΚΑΤΑ Ν.Ο.Κ.
VI	20.000 / 2.000,00	1,53		0,40	0,30	ΚΑΤΑ Ν.Ο.Κ.	Για το Ο.Τ. Α-Π4.17 1 ισόγειο κτίριο με μέγιστο ύψος 200 μ. (από στάθμη της θάλασσας) και για τα λοιπά κατά Ν.Ο.Κ.
VII	20.000 / 2.000,00	2,00		0,40			ΚΑΤΑ Ν.Ο.Κ.
VIII	20.000 / 2.000,00	2,20		0,40	0,30		Για το Ο.Τ. Α-Π4.3 1 ισόγειο κτίριο με μέγιστο ύψος 200 μ. (από στάθμη της θάλασσας) και για τα λοιπά κατά Ν.Ο.Κ.
IX	20.000 / 2.000,00	1,38		0,40			ΚΑΤΑ Ν.Ο.Κ.

ΠΟΛΕΟΔΟΜΙΚΟΣ ΚΑΝΟΝΙΣΜΟΣ - ΚΑΝΟΝΙΣΤΙΚΟΣ ΟΡΟΣ ΔΟΜΗΣΗΣ ΠΕΡΙΟΧΗΣ ΠΟΛΕΟΔΟΜΗΣΗΣ Α-Π4 (ΑΝΑΛΥΤΙΚΑ ΣΤΟΙΧΕΙΑ)

ΤΟΜΕΑΣ ΟΡΩΝ ΔΟΜΗΣΗΣ	ΑΡΙΘΜΟΣ ΟΙΚΟΔΟΜΙΚΟΥ ΤΕΤΡΑΓΩΝΟΥ	ΕΠΙΦΑΝΕΙΑ ΟΙΚΟΔΟΜΙΚΟΥ ΤΕΤΡΑΓΩΝΟΥ	ΥΠΟΛΟΓΙΖΟΜΕΣ ΕΠΙΤΡΕΠΟΜΕΝΕΣ ΔΟΜΗΣΕΙΣ ΑΝΑ ΟΙΚΟΔΟΜΙΚΟ ΤΕΤΡΑΓΩΝΟ		ΥΠΟΛΟΓΙΖΟΜΕΣ ΚΑΛΥΨΕΙΣ ΟΙΚΟΔΟΜΙΚΟΥ ΤΕΤΡΑΓΩΝΟΥ		ΑΡΤΙΟΤΗΤΑ (ΡΡΟΣΔΟΤΟ μ / ΕΜΒΑΔΟΝ τ.μ.)	ΣΥΝΤΕΛΕΣΤΗΣ ΟΓΚΟΥ (Σ.Ο.)	ΜΕΓΙΣΤΟ ΕΠΙΤΡΕΠΟΜΕΝΟ ΥΨΟΣ (από την τελική διαμορφωμένη στάθμη του εδάφους)
			Σ.Δ.	ΕΠΙΦΑΝΕΙΑ ΔΟΜΗΣΗΣ (τ.μ.)	Σ.Κ.	Σ.Κ. ΓΙΑ ΚΤΙΡΙΑ ΜΕ ΥΨΟΣ ΚΑΤΑ ΠΑΡΕΚΚΛΙΣΗ	ΕΠΙΦΑΝΕΙΑ ΚΑΛΥΨΗΣ (τ.μ.)			
VIII	A-Π4.1	12.420,68	2,20	27.325,50	0,40		4.968,27	20.00 / 2.000,00	ΚΑΤΑ Ν.Ο.Κ.	ΚΑΤΑ Ν.Ο.Κ.
VIII	A-Π4.2	11.131,23	2,20	24.488,71	0,40		4.452,49	20.00 / 2.000,00	ΚΑΤΑ Ν.Ο.Κ.	ΚΑΤΑ Ν.Ο.Κ.
VIII	A-Π4.3	28.060,26	2,20	61.732,57	0,40	0,30	11.224,10	20.00 / 2.000,00	ΚΑΤΑ Ν.Ο.Κ.	200 μ. (από την στάθμη της θάλασσας)
VIII	A-Π4.4	12.271,44	2,20	26.997,17	0,40		4.908,58	20.00 / 2.000,00	ΚΑΤΑ Ν.Ο.Κ.	ΚΑΤΑ Ν.Ο.Κ.
VIII	A-Π4.5	10.983,00	2,20	24.162,60	0,40		4.393,20	20.00 / 2.000,00	ΚΑΤΑ Ν.Ο.Κ.	ΚΑΤΑ Ν.Ο.Κ.
VIII	A-Π4.6	11.110,12	2,20	24.442,26	0,40		4.444,05	20.00 / 2.000,00	ΚΑΤΑ Ν.Ο.Κ.	ΚΑΤΑ Ν.Ο.Κ.
VIII	A-Π4.7	16.870,48	2,20	37.115,01	0,40		6.748,18	20.00 / 2.000,00	ΚΑΤΑ Ν.Ο.Κ.	ΚΑΤΑ Ν.Ο.Κ.
VIII	A-Π4.8	12.252,74	2,20	26.956,03	0,40		4.901,10	20.00 / 2.000,00	ΚΑΤΑ Ν.Ο.Κ.	ΚΑΤΑ Ν.Ο.Κ.
VIII	A-Π4.9	10.910,95	2,20	24.003,89	0,40		4.364,38	20.00 / 2.000,00	ΚΑΤΑ Ν.Ο.Κ.	ΚΑΤΑ Ν.Ο.Κ.
VIII	A-Π4.10	11.106,48	2,20	24.434,21	0,40		4.442,59	20.00 / 2.000,00	ΚΑΤΑ Ν.Ο.Κ.	ΚΑΤΑ Ν.Ο.Κ.
VIII	A-Π4.11	16.869,05	2,20	37.112,02	0,40		6.747,64	20.00 / 2.000,00	ΚΑΤΑ Ν.Ο.Κ.	ΚΑΤΑ Ν.Ο.Κ.
IV	A-Π4.12	16.281,85	1,10	17.888,04	0,40		6.504,74	20.00 / 2.000,00	ΚΑΤΑ Ν.Ο.Κ.	ΚΑΤΑ Ν.Ο.Κ.
IV	A-Π4.13	3.614,55	1,10	3.976,05	0,40		1.445,84	20.00 / 2.000,00	ΚΑΤΑ Ν.Ο.Κ.	ΚΑΤΑ Ν.Ο.Κ.
IV	A-Π4.14	3.872,67	1,10	4.259,94	0,40		1.549,07	20.00 / 2.000,00	ΚΑΤΑ Ν.Ο.Κ.	ΚΑΤΑ Ν.Ο.Κ.
III	A-Π4.15-16	31.791,95	1,00	31.791,95	0,40		12.704,78	20.00 / 2.000,00	ΚΑΤΑ Ν.Ο.Κ.	ΚΑΤΑ Ν.Ο.Κ.
VI	A-Π4.17	148.375,05	1,53	227.013,85	0,80		89.025,05	20.00 / 2.000,00	ΚΑΤΑ Ν.Ο.Κ.	200 μ. (από την στάθμη της θάλασσας)
VII	A-Π4.18	26.954,56	2,00	53.909,12	0,40		10.781,82	20.00 / 2.000,00	ΚΑΤΑ Ν.Ο.Κ.	ΚΑΤΑ Ν.Ο.Κ.
	ΣΥΝΟΛΟ	**303.827,06**	**1,76**	**675.318,94**			**183.355,94**			

ΠΟΛΕΟΔΟΜΙΚΟΣ ΚΑΝΟΝΙΣΜΟΣ - ΚΑΝΟΝΙΣΤΙΚΟΣ ΟΡΟΣ ΔΟΜΗΣΗΣ Κθ. ΧΩΡΩΝ ΠΕΡΙΟΧΗΣ Α-Π4 (ΑΝΑΛΥΤΙΚΑ ΣΤΟΙΧΕΙΑ)

ΤΟΜΕΑΣ ΟΡΩΝ ΔΟΜΗΣΗΣ	ΑΡΙΘΜΟΣ ΟΙΚΟΔΟΜΙΚΟΥ ΤΕΤΡΑΓΩΝΟΥ	ΕΠΙΦΑΝΕΙΑ ΟΙΚΟΔΟΜΙΚΟΥ ΤΕΤΡΑΓΩΝΟΥ	ΧΡΗΣΗ Κθ. ΧΩΡΩΝ ΚΑΤΑ ΟΙΚΟΔΟΜΙΚΗ ΑΝΤΑΠΟΔΟΤΙΚΟΤΗΤΑ (Κ.Α.)	ΥΠΟΛΟΓΙΖΟΜΕΣ ΕΠΙΤΡΕΠΟΜΕΝΕΣ ΔΟΜΗΣΕΙΣ ΑΝΑ ΟΙΚΟΔΟΜΙΚΟ ΤΕΤΡΑΓΩΝΟ		ΥΠΟΛΟΓΙΖΟΜΕΣ ΚΑΛΥΨΕΙΣ ΟΙΚΟΔΟΜΙΚΟΥ ΤΕΤΡΑΓΩΝΟΥ		ΑΡΤΙΟΤΗΤΑ (ΡΡΟΣΔΟΤΟ μ / ΕΜΒΑΔΟΝ τ.μ.)	ΣΥΝΤΕΛΕΣΤΗΣ ΟΓΚΟΥ (Σ.Ο.)	ΜΕΓΙΣΤΟ ΕΠΙΤΡΕΠΟΜΕΝΟ ΥΨΟΣ
				Σ.Δ.	ΕΠΙΦΑΝΕΙΑ ΔΟΜΗΣΗΣ (τ.μ.)	Σ.Κ.	ΕΠΙΦΑΝΕΙΑ ΚΑΛΥΨΗΣ (τ.μ.)			
V	A-Π4. Κθ 1.1-K.A.	7.410,00	Κοινωνικά Ανταποδοτικότητα	1,51	11.189,10	0,40	2.964,00	20.00 / 2.000,00	ΚΑΤΑ Ν.Ο.Κ.	ΚΑΤΑ Ν.Ο.Κ.
IX	A-Π4. Κθ 1.2	7.604,44	Δώσεις	1,38	10.563,13	0,40	3.041,78	20.00 / 2.000,00	ΚΑΤΑ Ν.Ο.Κ.	ΚΑΤΑ Ν.Ο.Κ.
	A-Π4. Κθ 1.3	4.821,47	Αθλοπαιγνίες	0,20	964,29	0,40	1.928,59	20.00 / 2.000,00	ΚΑΤΑ Ν.Ο.Κ.	ΚΑΤΑ Ν.Ο.Κ.
IV	A-Π4. Κθ 2	2.160,00	Εστιατόρια	1,10	2.376,02	0,40	864,01	20.00 / 2.000,00	ΚΑΤΑ Ν.Ο.Κ.	ΚΑΤΑ Ν.Ο.Κ.
I	A-Π4. Κθ 3	2.276,87	Ασφαλής αθλητικές εγκαταστάσεις	0,20	455,77	0,40	911,55	20.00 / 2.000,00	ΚΑΤΑ Ν.Ο.Κ.	ΚΑΤΑ Ν.Ο.Κ.
V	A-Π4. Κθ 4	4.866,21	Αθλοπαιγνίες	1,51	7.391,77	0,40	1.958,08	20.00 / 2.000,00	ΚΑΤΑ Ν.Ο.Κ.	ΚΑΤΑ Ν.Ο.Κ.
II	A-Π4. Κθ 5	56.696,69	Αστικές Υπόδομές	0,28	14.741,14	0,40	22.678,68	20.00 / 2.000,00	ΚΑΤΑ Ν.Ο.Κ.	ΚΑΤΑ Ν.Ο.Κ.
I	A-Π4. Κθ 6	4.242,13	Ασταικές αθλητικές εγκαταστάσεις	0,20	848,43	0,40	1.696,86	20.00 / 2.000,00	ΚΑΤΑ Ν.Ο.Κ.	ΚΑΤΑ Ν.Ο.Κ.
III	A-Π4. Κθ 7	3.032,10	Αθλοπαιγνίες	1,00	3.032,10	0,40	1.212,84	20.00 / 2.000,00	ΚΑΤΑ Ν.Ο.Κ.	ΚΑΤΑ Ν.Ο.Κ.
III	A-Π4. Κθ 8	5.912,36	Αθλοπαιγνίες	1,00	5.912,36	0,40	2.364,94	20.00 / 2.000,00	ΚΑΤΑ Ν.Ο.Κ.	ΚΑΤΑ Ν.Ο.Κ.
I	A-Π4. Κθ 9	3.000,00	Ανοικτές αθλητικές εγκαταστάσεις	0,20	600,00	0,40	1.200,00	20.00 / 2.000,00	ΚΑΤΑ Ν.Ο.Κ.	ΚΑΤΑ Ν.Ο.Κ.
	ΣΥΝΟΛΟ	**102.183,31**			**58.073,91**		**40.841,32**			

ΚΑΤΑΝΟΜΗ Κ.Χ. ΧΩΡΩΝ ΠΕΡΙΟΧΗΣ Α-Π4

ΑΡΙΘΜΟΣ ΟΙΚΟΔΟΜΙΚΟΥ ΤΕΤΡΑΓΩΝΟΥ	ΕΠΙΦΑΝΕΙΑ ΟΙΚΟΔΟΜΙΚΟΥ ΤΕΤΡΑΓΩΝΟΥ	ΧΡΗΣΗ Κ.Χ.	ΔΙΚΤΥΟ ΚΥΚΛΟΦΟΡΙΑΣ (συμπερ. του δικτύου πεζόδρομων και ποδηλατοδρόμων)
ΠΡΑΣΙΝΟ - ΕΔΕΥΘΕΡΟΥ ΧΩΡΟΥ			
A-Π4. K.X.1	11.627,29	Γράσινο (εντός του Κ.Χ. βρίσκεται ο σταθμός του Μετρό "Αγιος/Κοσμάς")	
A-Π4. K.X.2	7.962,32	Γράσινο - Παιδική Χαρά	
A-Π4. K.X.3	1.141,37	Γράσινο	
A-Π4. K.X.4	912,65	Γράσινο	
A-Π4. K.X.5	3.668,93	Γράσινο	
A-Π4. K.X.6	675,04	Γράσινο	
A-Π4. K.X.7	746,07	Γράσινο	
A-Π4. K.X.8	1.353,50	Γράσινο	
A-Π4. K.X.9	2.715,50	Φυτείες	189.386,42
A-Π4. K.X.10	10.451,47	Γράσινο - Γραμμική πάρκο	
A-Π4. K.X.11	13.836,61	Γράσινο - Είσοδος στο Α. Βουλευμάγκης προς το Μητροπολιτικό Πάρκο Προύσου & Ανάγκης	
A-Π4. K.X.12	8.696,62	Γράσινο	
A-Π4. K.X.13	4.015,78	Φυτείες - Παιδική Χαρά	
A-Π4. K.X.14	1.528,61	Γράσινο	
A-Π4. K.X.15	2.155,66	Γράσινο	
A-Π4. K.X.16	22.808,99	Φυτείες	
A-Π4. K.X.17	8.201,66	Γράσινο	
A-Π4. K.X.18	275,30	Γράσινο	
ΣΥΝΟΛΟ	**99.967,17 → 91.896,00**		**189.386,42>116.292,55**
		289.353,59	

Σύνολο κοινοχρήστων (Κ.Χ.) & κοινωφελών χώρων (Κθ.) περιοχής Α-Π4	**391.456,50**	**>**	**387.641,00**
Σύνολο επιφάνειας συμπαγών οικοδομικών τετραγωνισμών περιοχής Α-Π4	**303.827,06**	**<**	**387.641,00**
ΣΥΝΟΛΟ ΕΠΙΦΑΝΕΙΑΣ Α-Π4	**775.283,56**	**<**	**775.283,56**

ELENI KAOUNI
22/11/2024 14:36

ΧΟΡΗΓΕΙΤΑΙ ΚΑΤΟΠΙΝ ΑΙΤΗΜΑΤΟΣ ΧΟΡΗΓΕΙΤΑΙ ΚΑΤΟΠΙΝ ΑΙΤΗΜΑΤΟΣ

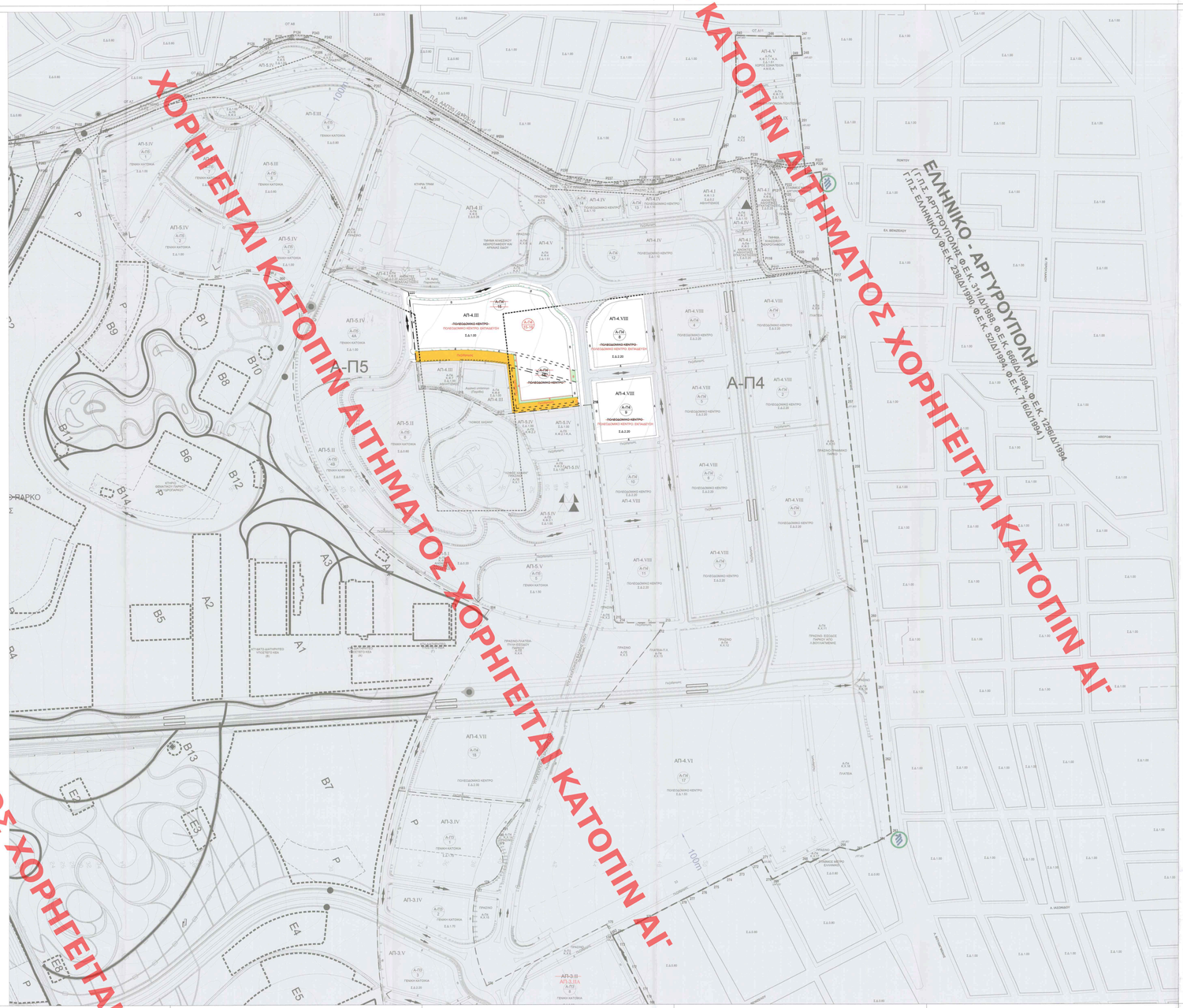

ΧΟΡΗΓΕΙΤΑΙ ΚΑΤΟΠΙΝ ΑΙΤΗΜΑΤΟΣ ΧΟΡΗΓΕΙΤΑΙ ΚΑΤΟΠΙΝ ΑΙΤΗΜΑΤΟΣ ΧΟΡΗΓΕΙΤΑΙ ΚΑΤΟΠΙΝ ΑΙΤΗΜΑΤΟΣ ΧΟΡΗΓΕΙΤΑΙ ΚΑΤΟΠΙΝ ΑΙΤΗΜΑΤΟΣ

Υπόμνημα

- Όριο Μητροπολιτικού Πόλου Ελληνικού -Αγ. Κοσμά
- Γραμμή Αγιασού
- Γραμμή Παραλίας
- Ορισθείσα αρχαιολογικού χώρου
- 100μ οδόσημο χώρου παραγκαιά του κτιρίου του Ιερού Ανατολικού Αεροδρομίου
- Όριο Δικτύο Ηλεκτροδότησης
- Όριο Δικτύο ανάπτυξης
- Α-Π1.1 Τομείς συντελεστών δόμησης
- Γραμμές Οριοθέτησης Ρύμοτης Ο.Τ. πλην Ρυμοτομών Εξαίρεσης επί Ο.Τ.
- Ανοιχτή τμήμα ρύμοτης
- Κλειστό τμήμα ρύμοτης
- Ρυμοτομή Γραμμή
- Οικοδομή Γραμμή
- Νότα Ρυμοτομή Γραμμή
- Νότα Οικοδομή Γραμμή
- Κατοχυρωμένη Ρυμοτομή/Οικοδομική Γραμμή
- Πρασίνο
- Πεζόδρομος
- Κατοχυρώσεις χώρου
- Α-Π1 Οικοδομικά Τετράγωνα
- Χώρος Στάθμευσης
- Όριο 100m μη χωροθέτησης χρήσεων κτήριων
- Υπογειοποίηση οδού
- Ισοψής καμπύλη
- Κεντρικό Πόλο εισόδου Μητροπολιτικού Πάρκου
- Δευτερεύοντα Πόλο εισόδου Μητροπολιτικού Πάρκου
- Τριπλούνια εισόδου Μητροπολιτικού Πάρκου
- Δεύθυνσης οπτικοκινητικής κίνησης πεζόδρομου
- Λόφος πυρήνα/κτιστής ρυής
- Τοπεόδοξους
- Στάση Τραμ
- Στάθμες Θάλασσας

ΕΞΟΔΟΣ ΠΑΡΚΟΥ

ΧΡΗΣΕΙΣ ΓΗΣ

- ΚΟ Κοινόχρηστο Πράσινο - Ελεύθερο Χώρο

Περιοχή προς Πολεοδόμηση Α-Π4 15.436,21m²
Κλειστό τμήμα ρύμοτης Τρεχούσων 15.436,21m²

Το παρόν σύμφωνα με τα υπ.αριθ. ΟΙΚ. 4760/48/Φ3/11-8-2004 σε βεβ. ΕΜΠ Χωρ.Σχεδ. και Λιμ.Μηχ. Θεσσαλίας
Ο ΠΡΥΤΑΝΗΣ

Το παρόν σύμφωνα με τα υπ. 4/9/2024 εισήγηση του Κεντρικού Συμβουλίου Δόμησης για την Αθανάσιο Μπουκάλα
Ο Πρόεδρος
Αθ. Μπουκάλας
Ο Γραμματέας
Ιω. ΠΑΠΑΚΡΗΣΤΟΣ

ΓΕΙΤΟΝΙΕΣ ΠΕΡΙΟΧΗΣ ΠΟΛΕΟΔΟΜΗΣΗΣ

Α-Π1	Γειτονιά Πρώην Ολυμπιακής Αεροπορίας
Α-Π2	Δυτική Γειτονιά του Πάρκου
Α-Π3	Ανατολική Γειτονιά του Πάρκου
Α-Π4	Γειτονιά Επιχειρηματικού Κέντρου/ Λεωφ. Βουλιαγμένης
Α-Π5	Γειτονιά του Λόφου
Α-Π6	Γειτονιά των Τριφυλλών
ΠΜ-Π1	Γειτονιά Παραλίας Αγ. Κοσμά

Τάξεις συντελεσμάτων και σχεδιάζεν Ο.Τ. περιοχών πολεοδόμησης
GI_ORIZ_GEN_PRP_GEN_00
Τάξεις συντελεσμάτων και σχεδιάζεν Ο.Τ. των Ρυμοτομικών σχεδίων των δήμων που εκτείχονται εντός Ε.Ο.Α
GI_ORIZ_GEN_PRP_SPA_00

ΕΡΓΟ - PROJECT

ΑΝΑΠΤΥΞΗ ΤΟΥ ΜΗΤΡΟΠΟΛΙΤΙΚΟΥ ΠΟΛΟΥ ΕΛΛΗΝΙΚΟΥ - ΑΓΙΟΥ ΚΟΣΜΑ
DEVELOPMENT OF METROPOLITAN POLE OF HELLINIKON - AG. KOSMAS

ΕΡΓΟΔΟΤΗΣ / EMPLOYER	ΣΤΟΙΧΕΙΑ ΕΡΓΟΔΟΤΗ / EMPLOYER DETAILS
HELLINIKON S.M.S.A.	**ΕΛΛΗΝΙΚΟ Α.Ε.Α.Ε. / HELLINIKON S.M.S.A.** **Kifissia Avenue 374 (Golden Hall),** **15123 Marousi**
ΣΥΜΒΟΥΛΟΣ ΔΙΑΧΕΙΡΙΣΗΣ ΕΡΓΟΥ / PROJECT MANAGEMENT CONSULTANT	ΣΤΟΙΧΕΙΑ ΣΥΜΒΟΥΛΟΥ ΔΙΑΧΕΙΡΙΣΗΣ ΕΡΓΟΥ / PROJECT MANAGEMENT CONSULTANT DETAILS
N/A	N/A
ΚΥΡΙΟΣ ΜΕΛΕΤΗΤΗΣ / LEAD DESIGNER	ΣΦΡΑΓΙΔΑ - ΥΠΟΓΡΑΦΗ / STAMP - SIGNATURE
Gimisis + Associates Π.ΓΚΙΜΙΣΗΣ & ΣΥΝΕΡΓΑΤες Ρήγα Φεραίου 18	11146 Αθήνα Τηλ: 210 8318368	VASILEIOS GKOIMISIS Digitally signed by VASILEIOS GKOIMISIS Date: 2024.07.15 16:53:24 +03'00'
SUBCONSULTANT - DISCIPLINE 1	SUBCONSULTANT - DISCIPLINE 2	SUBCONSULTANT - DISCIPLINE 3	SUBCONSULTANT - DISCIPLINE 4
DENCO Συμπαιγνιακής Μελέτης Ε.Π.Ε.	Νίκος Γεσκαλόπουλος Γεωλόγος Λατομικός Αρχιτέκτων - Τοπογράφος Μηχανικός ΕΜΠ	N/A	N/A

REV.	DATE OF ISSUE	DESCRIPTION OF UPDATE/VERSION	ORIGINATED BY	CHECKED BY	VERIFIED BY / APPROVED BY	APPROVED BY / PMC	STATUS
A	07/2024	First Issuance (Issued for Approval)	PGI	PGI	PGI		

ΤΙΤΛΟΣ ΣΧΕΔΙΟΥ / DRAWING TITLE

Τροποποίηση της με αριθμ. 109171 ΕΣ 2019/Φ2 10.2019 κ.υ.α. (Β' 3687/2019) με τίτλο «Έγκριση Πολεοδομικών Μελετών των περιοχών προς πολεοδόμηση Α-Π1, Α-Π2, Α-Π3, Α-Π4, Α-Π5, Α-Π6 και ΠΜ-Π1 του Μητροπολιτικού Πόλου Ελληνικού – Αγίου Κοσμά και των περιβαλλοντικών όρων της εφαρμογής του Σχεδίου Ολοκληρωμένης Ανάπτυξης ως προς τις περιοχές αυτές»

ΜΗΤΡΟΠΟΛΙΤΙΚΟΣ ΠΟΛΟΣ ΕΛΛΗΝΙΚΟΥ - ΑΓΙΟΥ ΚΟΣΜΑ -
ΠΟΛΕΟΔΟΜΙΚΟ-ΡΥΜΟΤΟΜΙΚΟ ΣΧΕΔΙΟ ΓΙΑ ΘΕΣΜΟΘΕΤΗΣΗ
ΠΕΡΙΟΧΗ ΠΡΟΣ ΠΟΛΕΟΔΟΜΗΣΗ Α-Π4 (Α-Ι,Α4)

PROJECT	Sub-element	Originator	Doc Type	Discipline	Stage	Serial Number	Revision
4000	GEN	PGI	DWG	219	XX	00001	B

ΚΛΙΜΑΚΑ / SCALE: 1:2000 | ΔΙΑΤΑΞΗ / LAYOUT: 1880 X 841 | MODEL Ref.: | ΦΥΛΛΟ / SHEET No: 1 of 1